dp dellapina AGENZIA IMMOBILIARE

COD:V063

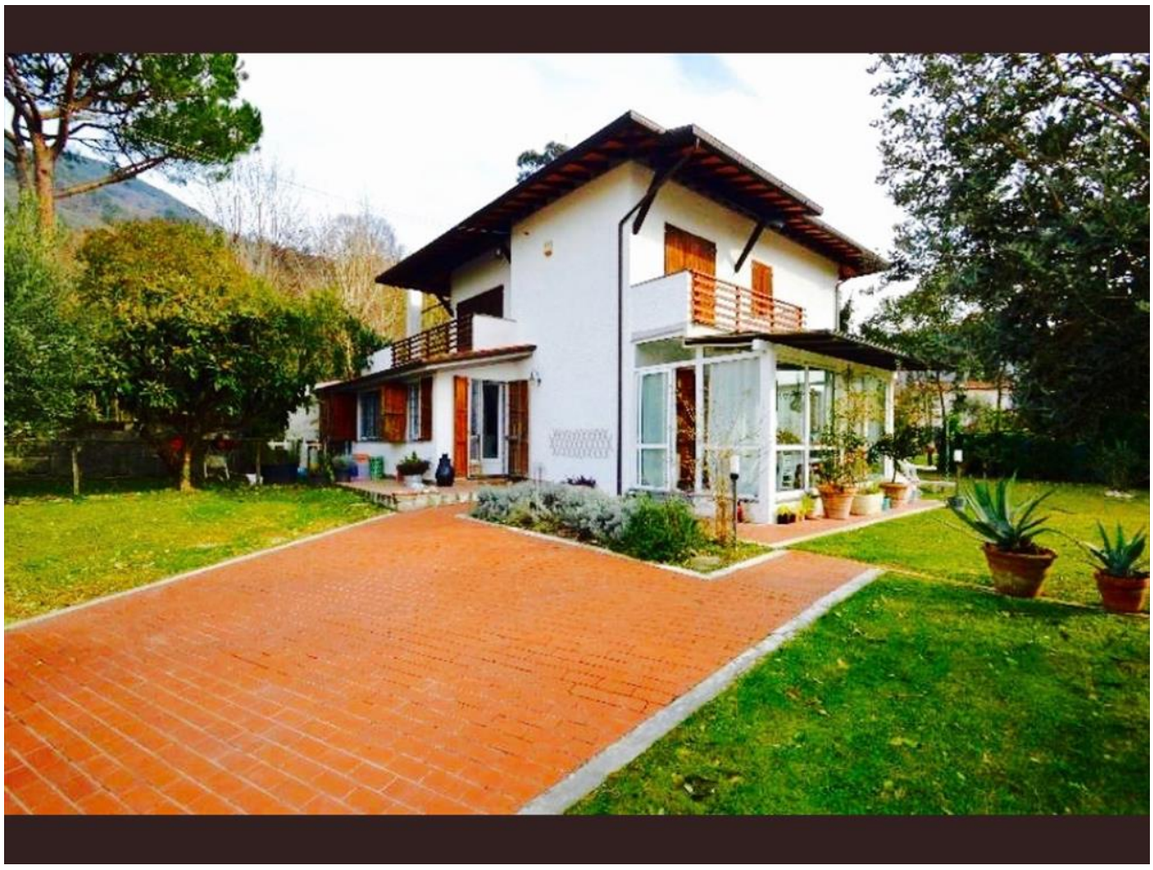

Classe Energetica: G IPE:

Valdicastello Carducci Villa Bifamiliare

VALDICASTELLO CARDUCCI (prima collina di PIETRASANTA) - PORZIONE DI VILLETTA BIFAMILIARE CON INGRESSO INDIPENDENTE E GIARDINO TERRAZZATO. L'appartamento è collocato al piano terra e premiato dal felice orientamento (sempre soleggiato) e dall'incantevole veduta libera sulle colline. Risulta composto da ingresso, cucina abitabile, soggiorno con camino, disimpegno, camera da letto matrimoniale con annessa comoda sala da bagno, altra matrimoniale, secondo bagno, terza camera e graziosa veranda a vetri con vista sul giardino. L'abitazione è dotata di un'ampia CANTINA e di altro locale tecnico al piano interrato accessibile da scala esterna. Il giardino è ben tenuto, alberato e arredato con gazebo; si articola in tre piane collegate tra loro da scalinate centrali che lo impreziosiscono. Lo stato di manutenzione risulta più che buono. POSTI AUTO INTERNI. Soluzione abitativa sicuramente ideale per chi cerca il luogo giusto per ritirarsi dal caos cittadino ma rimanere vicinissimo a Pietrasanta (a soli 5 minuti). La richiesta è TRATTABILE.

© AGENZIA IMMOBILIARE DELLA PINA - Via Gioacchino Ascoli n. 11 Marina di Massa (MS)
Telefono: 0585/241078